מבדק 2 - תפילות שבת, קידוש וסעודות, ערבית והבדלה

תשובון למורה / כיתה ד

סך הכל: 100 נקודות

שאלה 1

15 נקודות: 3 נק' לכל משפט

תפילות שבת- ציינו נכון V או לא נכון X

- אומרים את פסוקי "ויכולו" אחרי תפילת העמידה של ערבית. V
- את פסוקי "ויכולו" אומרים בישיבה. X
- בפסוקי "ויכולו" אנו מעידים שה' ברא את העולם בשישה ימים ונח ביום השביעי. V
- בקבלת שבת אומרים מזמורי תהילים המשבחים את ה' על בריאת העולם. V
- בתפילות השבת מזכירים את קדושת היום. V

שאלה 2

5 נקודות

מה לומדים מהפסוק "זכור את יום השבת לקדשו"

1. לעשות קידוש והבדלה על כוס יין.
2. רק לעשות קידוש.
3. לא לעשות מלאכה בשבת.
4. לעשות קידוש והבדלה במילים בלבד ללא יין.

שאלה 3

8 נקודות: 2 נק' לכל משפט

ילדי כיתה ד' ארגנו שבת ביחד. בשבת הם נזכרו ששכחו להביא יין לקידוש. מה הם יכולים לעשות. כתבו נכון/ לא נכון

1. יוותרו על הקידוש. X
2. אפשר לקדש על מיץ ענבים. V
3. אפשר לקדש על החלות במקום על היין. V
4. אפשר לקדש על כוס תה או מיץ תפוזים. X

שאלה 4

24 נקודות: 4 נק' לכל משפט

נכון או לא נכון

1. כמות היין בקידוש צריכה להיות לפחות רביעית. V
2. אם כוס הקידוש נקייה אין צורך לשטוף אותה לפני הקידוש. X
3. החלות צריכות להיות מכוסות בזמן הקידוש. V
4. באמירת "ויכולו" בקידוש- מי שעושה קידוש - מסתכל על הנרות. V
5. מי שעושה קידוש - צריך לשתות את כל היין שבכוס. X
6. לא אוכלים לפני הקידוש. V

שאלה 5

18 נקודות: 6 נק' לכל סעיף (א, ב, ג)

א.מה פירוש המושג "קידוש במקום סעודה" נכון/ לא נכון

1. אם עושים קידוש לא חייבים לעשות סעודה. X
2. הקידוש צריך להיות במקום שבו עושים את הסעודה. V
3. הסעודה צריכה להיות מיד לאחר הקידוש ללא הפסק. V
4. אם רוצה לאכול אחר כך, יכול לאכול "מזונות". V

ב. מאיזה פסוק לומדים שצריכים לעשות קידוש במקום סעודה?

1. "וקראת לשבת עונג"
2. "זכור את יום השבת לקדשו"
3. "שמור את יום השבת"
4. "כי ששת ימים עשה ה' את השמים ואת הארץ ... וינח ביום השביעי"

ג. לפניכם מקרה. ענו על המקרה.

משה קידש בבית הכנסת לאחר התפילה, אכל כזית עוגה ("מזונות"), ולאחר מכן הלך לביתו לאכול סעודת שבת. האם יצא ידי חובה?

יצא ידי חובה / לא יצא ידי חובה

שאלה 6

10 נקודות: 5 נק' לכל תמונה

לפניכם פעולות בתמונות סמנו תחת כל תמונה מתי מותר לעשות אותה במוצאי שבת:

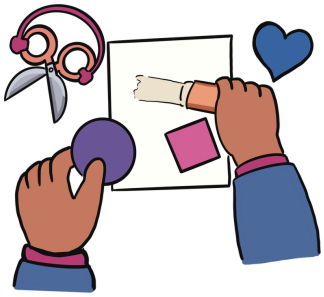

- ☐ מותר רק אחרי הבדלה (על הכוס)
- ☑ מותר כבר אחרי אמירת "ברוך המבדיל"
- ☑ מותר רק אחרי הבדלה (על הכוס)
- ☐ מותר כבר אחרי אמירת "ברוך המבדיל"

שאלה 7

20 נקודות: 5 נק' לכל התאמה

לפניכם הלכה מפרק ה' העוסקת בהלכות קידוש, התאימו בין פרטי ההלכה לגדרי ההלכה

יט. בְּיוֹם הַשַּׁבָּת בְּסְעוּדַת שַׁחֲרִית, צָרִיךְ לְקַדֵּשׁ עַל הַכּוֹס. בְּקִדּוּשׁ זֶה לֹא מְבָרְכִים אֶת בִּרְכַּת הַקִּדּוּשׁ, אֶלָּא מְבָרֵךְ עַל הַיַּיִן 'בּוֹרֵא פְּרִי הַגָּפֶן' בִּלְבָד. גַּם הַנָּשִׁים חַיָּבוֹת בְּקִדּוּשׁ זֶה. (סְעִיף יג)

ההלכה	גדרי ההלכה
ביום השבת בסעודת שחרית	מתי
צריך לקדש	מה
על הכוס	במה
גם הנשים חייבות בקידוש זה	מי